

人体に快適な 16℃前後が約 2.5 時間持続。冷凍庫に 1 時間おくだけで繰り返し使用可能。

クール・ベスト

相変化物質 (PCM) 使用

冷たさの秘密は、ベストの中に入れる特殊なパックです。このパックが 16℃前後を維持することで、体に無理なく熱をうばい快適な作業環境を実現します。一般的な保冷剤を使用した時に起きる結露、それを身につけた時の不快感、また何時間もかけて凍らせるといった手間がなく、簡単に使用することができます。

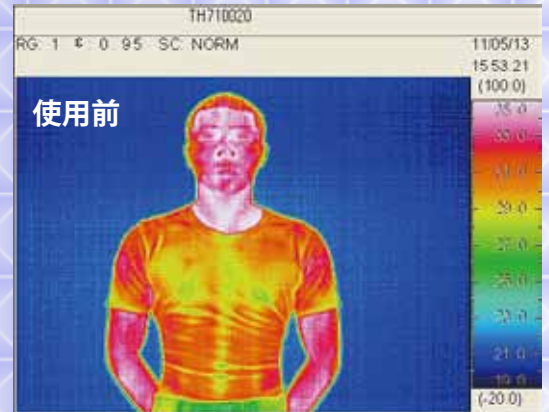
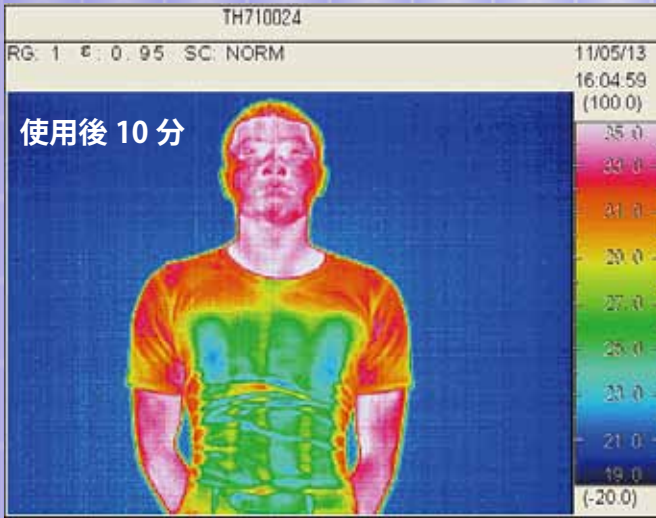

FAQ

- Q. 保冷パックの使用方法
A. 冷蔵庫 (5℃) では約 2 時間、冷凍庫 (-5℃) では約 1 時間で、保冷パックは冷却され使用可能となります。より短い時間で保冷パックを冷却したい場合には、氷水に約 20 分間浸してください。
- Q. 保冷パックの保冷時間
A. 一般的な使用環境下では、人体に快適な 16℃前後の温度を約 2 ~ 2.5 時間持続します。(周囲の温度・環境によって保冷時間は多少異なります。)
- Q. 保冷パックの寿命
A. 保冷パックが破れたり、何らかの損傷を与えない限り長期間の使用が可能です。
- Q. 一般的な保冷剤との違い
A. 一般的な保冷剤の温度が 0℃前後であるのに対し、保冷パックでは 16.6℃に設定されています。そのため、体を冷やしすぎることや 0℃に近いものを身につけたときの不快感がありません。また保冷パック表面への結露による不快感を感じることもありません。



品番	色調	パック使用数	重量	選定のめやす
CVC-S	カーキ色	4	約 2kg	身長 170 センチ前後まで
CVC-M	カーキ色	4	約 2kg	身長 185 センチ前後まで

*身長 185 センチ以上の方は弊社営業部までお問い合わせください。

使用上の注意

※万が一保冷パックが破損し中身が皮膚に付着した場合は、僅かながら痒みなどの刺激を伴う場合があるので温水と石鹸で洗い流して下さい。



サンワ・エンタープライズ株式会社

保冷バンド CN-1

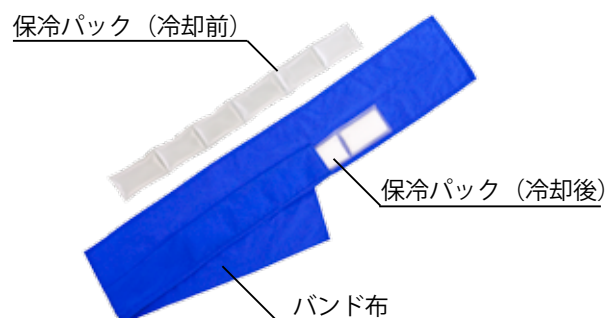

CN-1 の内容 : 保冷パック 1 個、バンド布 1 枚

クール・ベストと同様、相変化物質 (PCM) を使った首回り冷却専用タイプです。
冷凍庫などで 1 時間程度冷やした後着用すれば、人体に快適な 16℃前後を約 1 時間持続します。
バンドを首にかけ軽く結ぶだけなので、誰でも簡単・手軽に使用することができます。

布地は肌触りがよく通気性に優れた化学繊維を使用しています。

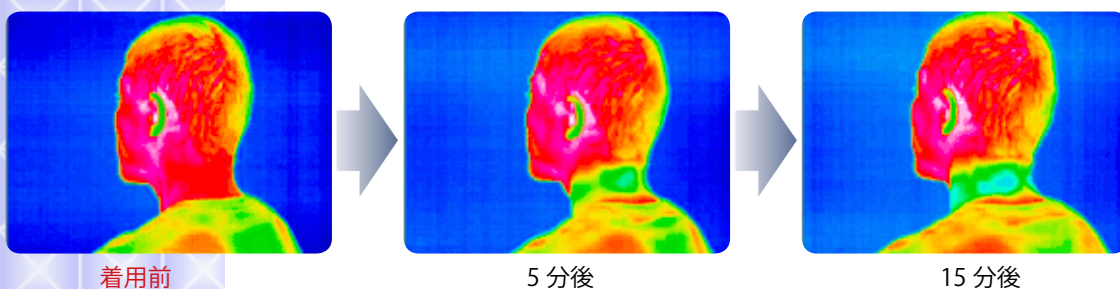

保冷パッド CP-1



椅子への装着が容易なパッドタイプです。



CP-1 の内容 : 保冷パック 2 個、パッド布 1 枚



サンワ・エンタープライズ株式会社

〒 330-0055 埼玉県さいたま市浦和区東高砂町 2-5 NBF 浦和ビル TEL.048-871-0501 FAX.048-871-0502
<http://www.sanwa-ent.co.jp> Eメール info@sanwa-ent.co.jp